Acronis

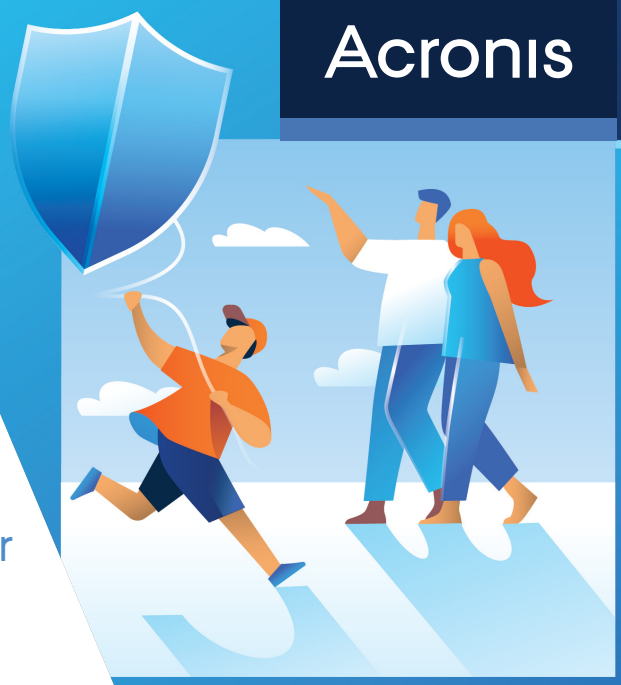

Acronis True Image 2020

Die #1 Backup- und Cyber Protection-Lösung für Privatanwender

- **Einfaches,** zuverlässiges Backup und Recovery
- **Effizienter** All-in-one-Schutz
- **Sicher** vor Cyber-Bedrohungen

Image-Backups

Lassen Sie all Ihre Daten automatisch sichern: Betriebs-system, Programme, Einstellungen, Dateien und Boot-Informationen.

Backup mit nur 2 Klicks

Sichern Sie Ihre Daten – mit nur zwei Klicks – auf externe Festplatten, NAS-Geräte, Netzwerkordner und in die Cloud. Nur ein Klick mehr und Ihnen stehen alle erweiterten Optionen zur Verfügung.

Dual Protection

Replizieren Sie Ihre lokalen Backups automatisch in die Acronis Cloud, damit Sie immer eine Offsite-Kopie für eine Wiederherstellung verfügbar haben.

Backup und Recovery für Mobilgeräte

Sichern Sie die Daten Ihrer Smartphones und Tablets automatisch per WLAN zu Ihrem PC, Mac, NAS-Gerät oder direkt in den Acronis Cloud Storage. Migrieren Sie Daten von iOS zu Android (und umgekehrt).

Remote-Verwaltung

Kontrollieren Sie alle Backups Ihrer Geräte über ein Touch-Screen-optimiertes Online Dashboard.

UMFASSENDE CYBER PROTECTION

Weltweit über 5 Millionen Kunden!

BEWÄHRTE ZUVERLÄSSIGKEIT

Die einfachste Benutzeroberfläche im Vergleich zu allen Mitbewerbern. Sie benötigen nur zwei Klicks für ein vollständiges Image-Backup. Und mit einem weiteren Klick sind alle erweiterten Optionen (wie Backup-Planung) verfügbar.[1]

Das schnellste Backup und Recovery. Bis zu 10x schneller als Produkte führender Mitbewerber – egal ob das Backup zu Festplatten (lokal, extern), NAS-Geräten, Netzwerkfreigaben oder in die Cloud erfolgt.[2]

Das sicherste Backup. Das einzige Backup für Privatanwender mit integrierter KI-basierter Abwehr-technologie, die Ransomware- und Krypto-Jacking-Angriffe proaktiv erkennen und stoppen kann. Dennoch betroffene Dateien werden automatisch wiederhergestellt.[3]

Copyright © 2002-2019 Acronis International GmbH.

EINFACH

Eine umfassende Data Protection muss nicht kompliziert sein.

Greifen Sie auf all unsere leistungsfähigen Tools zu und verwalten Sie die Backups all Ihrer Geräte über eine einzige, intuitive Benutzeroberfläche. Starten Sie Backups, indem Sie einfach ein USB-Laufwerk anschließen. Grafische Übersichten zeigen die Art und Menge der gesicherten Daten, den Backup-Status und mehr an.

EFFIZIENT

Gewährleisten Sie mit einer einzigen Lösung die Sicherung Ihrer Windows-PCs, Macs, iPhone-, iPad- und Android-Geräte sowie Ihres Office 365-Kontos.

Perfekt für moderne Haushalte mit Ihren zumeist vielen Computern/Geräten. Mehr Funktionen zu geringeren Kosten als andere Lösungen. Nachweislich das schnellste Backup für Privatanwender auf dem Markt.

SICHER

Aufgrund ständig zunehmender Bedrohungen sind herkömmliche Backup-Lösungen kein ausreichender Schutz mehr.

Das kann nur eine fortschrittliche Cyber Protection bieten. Acronis True Image 2020 ist die einzige Lösung für Privatanwender mit einer integrierten, auf künstlicher Intelligenz basierenden Abwehrtechnologie, die Angriffe durch neueste Ransomware und Krypto-Mining-Malware in Echtzeit erkennen und stoppen kann.

CLOUD-FUNKTIONEN

Bei bestehender Internetverbindung können Sie mit dem Acronis Cloud Storage:

- **Offsite-Backups** Ihrer Dateien, Ordner, Festplatten und Systeme erstellen.
- **Lokale Backups** automatisch in die Cloud replizieren.
- **Dateien in die Cloud archivieren**, um lokalen Speicherplatz freizugeben.
- **Ihre Backups** mit jedem internetfähigen Gerät nach bestimmten Dateien durchsuchen.
- **Office 365-Daten** per Backup sichern, einschließlich Ihrer Outlook.com- und OneDrive-Inhalte.
- **Mobilgeräte sichern** – auch von unterwegs.
- **Dateien zwischen Computern** und der Cloud synchronisieren.
- **Die Backup-Planung** und den Backup-Status all Ihrer Geräte über ein sicheres Webportal verwalten.

PREMIUM-FUNKTIONEN

Eine effektive Cyber Protection erfordert eine Lösung, die die Authentizität von Daten gewährleisten und Dateien vor unbefugten Manipulationen schützen kann.

Warum eine garantierte Datenauthentizität/-Integrität wichtig ist

Der Nachweis, dass ein Dokument nicht verändert wurde, ist beispielsweise für Verträge oder bezahlte Rechnungen wichtig. Zertifizieren Sie Dateien mit der Blockchain-Technologie, die in Acronis Notary enthalten ist.

Warum E-Signaturen für Dateien wichtig sind

Behörden u. ä. Einrichtungen akzeptieren zunehmend digital signierte Dateien. Acronis ASign vereinfacht die Nutzung digitaler Signaturen und erstellt ein eindeutiges Zertifikat zur Verifizierung des Dokuments.

Copyright © 2002-2019 Acronis International GmbH.

MEHR ALS NUR BACKUP

- **Klonen Sie Laufwerke im aktiven Betrieb**, um ein exaktes Replikat Ihres Windows- oder Mac-Systems zu erstellen.
- **Erstellen Sie ein All-in-one-Recovery-Laufwerk** mit allem, was Sie benötigen – vom Boot-Medium bis zu Ihren Backups.
- **Überwachen Sie Ihre Backups** und erhalten Sie aktuelle Tipps zur Verbesserung Ihrer Data Protection. Die Benachrichtigungen werden in Ihrer Desktop-Leiste angezeigt.
- **Verwalten Sie Ihre Daten auf einen Blick** dank der grafischen Übersichten zu Backup-Aktivitäten und -Statistiken.
- **Schonen Sie den Akku Ihres Laptops**, indem Sie Backups im Akkubetrieb blockieren oder nur oberhalb eines festlegbaren Akkustandes erlauben.
- **Konvertieren Sie Backups** in VHD-Laufwerke und führen Sie diese als virtuelle Maschinen aus, um z.B. ein System-Backup auf Bootfähigkeit zu testen.
- **Erlauben Sie Backups nur über bestimmte WLANs**, um die Sicherheit Ihrer Uploads zu gewährleisten.
- **Erstellen Sie ein WinPE-Boot-Medium** ohne zusätzliche Downloads durchführen zu müssen.
- **Migrieren Sie Ihr System** dank Acronis Universal Restore sogar auf abweichende/fabrikneue Hardware.
- **Archivieren Sie Dateien** auf externen Laufwerken oder in die Acronis Cloud, um Speicherplatz freizugeben.
- **Finden Sie ausgewählte Dateien** in Backups/Archiven mit der leistungsfähigen Suchfunktion.
- **Synchronisieren Sie Dateien** für leichtere Zugriffe und Bearbeitungen zwischen Computern und der Cloud.
- **Testen Sie neue Software/Treiber** ohne Risiko, weil Sie Ihr System jederzeit zurücksetzen können.
- **Verschlüsseln Sie Ihre Daten** bei Übertragungen und Speicherung, um deren Vertraulichkeit und Sicherheit zu gewährleisten.
- **Stellen Sie virtuelle Maschinen** auf Ihrem Mac schnell und einfach wieder her.
- **Optimieren** Sie Ihren PC mit der System- und Backup-Bereinigung (sicheres Löschen von temporären Dateien, Papierkorb, alten Backups).

SYSTEMANFORDERUNGEN

Microsoft Windows

- Windows 10 (alle Editionen, inkl. Mai 2019-Update)
- Windows 8.1 (alle Editionen)
- Windows 8 (alle Editionen)
- Windows 7 SP1 (alle Editionen)
- Windows Home Server 2011

Apple macOS

- macOS Mojave 10.14
- macOS High Sierra 10.13
- macOS Sierra 10.12
- OS X El Capitan 10.11

Mobilgeräte-Betriebssysteme

- iOS 10.0 oder höher
- Android 5.0 oder höher

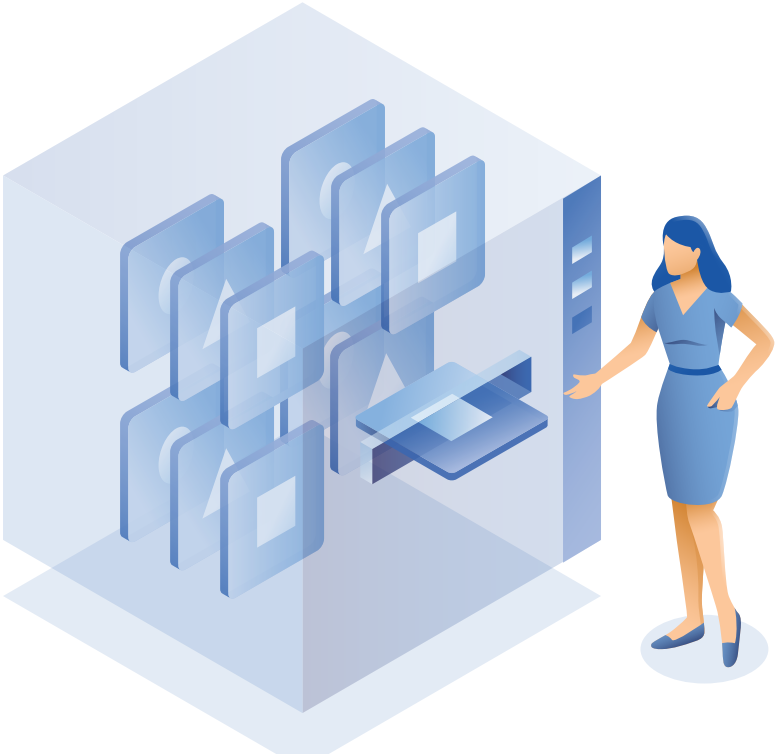

Copyright © 2002-2019 Acronis International GmbH.

KAUFOPTIONEN

STANDARD

Einmaliger Kauf (auch als „Dauerlizenz" bezeichnet). Nur lokales Backup (z.B. auf externe Festplatten, Netzwerkfreigaben und NAS-Geräte). Bei einer Standard-Lizenz sind keine Cloud-Funktionen verfügbar.

Die Lizenz beinhaltet:

- Vollständiges Image-Backup
- Backup von Dateien und Ordnern
- Klonen aktiver Laufwerke
- Archivierung
- All-in-one-Recovery-Tool
- Universal Restore/Boot-Medien
- Ende-zu-Ende-Verschlüsselung
- Kontinuierliches Backup
- Backup-Planung auf Basis von Ereignissen
- Backup für Mobilgeräte zu einem lokalen Computer oder NAS-Gerät per WLAN
- Technischer Support: Per E-Mail und Online-Chat für 1 Jahr (nach Kauf)
- Updates: Nur freie Software-Updates

ADVANCED

Ein 1-Jahres-Abonnement, welches alle Cloud-Funktionen sowie 250 GB Speicherplatz in der Acronis Cloud enthält.

Neben allen Standard-Funktionen beinhaltet eine Advanced-Lizenz:

- Backup und Archivierung in die Cloud
- Zugriff von überall sowie Synchronisierung und Freigabe von Dateien
- Automatische Replikation von lokalen Backups in die Cloud
- Cloud-zu-Cloud-Backup von Office 365-Konten
- Die Möglichkeit, weiteren Cloud Storage zu kaufen (bis zu 500 GB)
- Technischer Support: Per E-Mail, Chat und Telefon, solange das Abonnement aktiv ist
- Updates: Im Abonnementzeitraum sind alle Bugfixes und Software-Aktualisierungen (auch große Upgrades) frei verfügbar

PREMIUM

Ein 1-Jahres-Abonnement, welches alle Cloud-Funktionen sowie 1 TB Speicherplatz in der Acronis Cloud enthält.

Neben allen Standard und Advanced-Funktionen beinhaltet eine Premium-Lizenz:

- Blockchain-basierte Zertifizierung von Dateien mit Acronis Notary
- Elektronische Signaturen von Dokumenten mit Acronis ASign
- Die Möglichkeit, weiteren Cloud Storage zu kaufen (bis zu 5 TB)
- Technischer Support: Priority-Unterstützung sowie Support per E-Mail, Chat und Telefon, solange das Abonnement aktiv ist
- Updates und Upgrades: Im Abonnementzeitraum sind alle Bugfixes, neuen Funktionen und neuen Versionen frei verfügbar

WENN IHR ACRONIS TRUE IMAGE ABONNEMENT ABLÄUFT:

- Können Sie für **weitere 30 Tage** auf Ihre Daten im Acronis Cloud Storage zugreifen
- Können Sie alle lokalen Backups weiter **unbeschränkt wiederhergestellt**
- Können Sie **keine neuen Backups** mehr erstellen und sind alle anderen Funktionen deaktiviert

[1] Bei Untersuchungen des AV-Test Institutes erreichte Acronis gegenüber seinen Mitbewerbern die höchste Bewertung bei der Anwenderfreundlichkeit. Die Benutzeroberfläche wurde als „ansprechend und modern", der Umgang mit Einstellungen und Interaktionen als „einfach und selbsterklärend" eingestuft.

[2] Bei Vergleichsuntersuchungen durch unabhängige Software-Testlabore (MRG Effitas und AV-Test Institute) wurde Acronis als die schnellste Backup & Recovery-Lösung ausgezeichnet (durchschnittlich doppelt so schnell, in einigen Fällen auch über 10x so schnell wie die Mitbewerber).

[3] Bei einem Vergleichstest von acht Consumer-Backup-Produkten durch MRG Effitas war nur die Lösung von Acronis in der Lage, Backups auch gegen jede getestete Ransomware-Familie zu schützen. Testfazit: „Die anderen Backup-Lösungen bieten grundsätzlich keinerlei Schutz, wenn es um Ransomware geht."

Acronis

Weitere Informationen erhalten Sie unter **www.acronis.com**

Copyright © 2002-2019 Acronis International GmbH. Alle Rechte vorbehalten. Acronis und das Acronis Logo sind eingetragene Markenzeichen der Acronis International GmbH, in den Vereinigten Staaten und/oder in anderen Ländern. Alle anderen Marken oder eingetragenen Marken sind das Eigentum ihrer jeweiligen Inhaber. Technische Änderungen, Abweichungen bei den Abbildungen sowie Irrtümer sind vorbehalten. 2019-07